

ESTRATTO MAPPA DI INVERIGO SCALA 1:2000

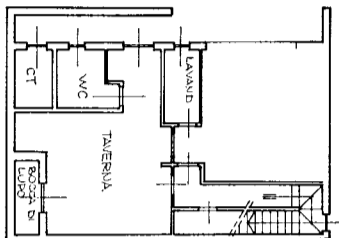

21 LU  
LINE 300  
1/10  
1981



PIANTA SEMITERATO H. 250 CH.

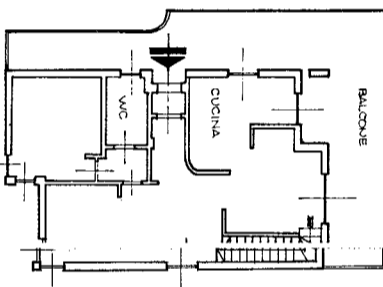

PIANTA PIANO TERRA H. 280 CH.

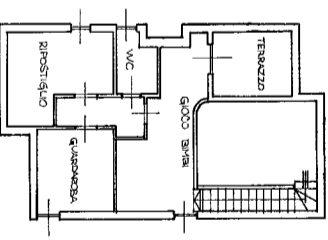

PIANTA MAUSOLEO H. M. 150 CH.

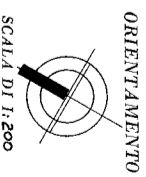

ORIENTAMENTO  
SCALA DI 1:200

MODULARIO  
F. - Cat. S.T. - 346



MINISTERO DELLE FINANZE  
DIREZIONE GENERALE DEL CATASTO E DEI SERVIZI TECNICI ERARIALI  
**NUOVO CATASTO EDILIZIO URBANO**

Lire 100

Mod. A (Nuovo Catasto Edilizio Urbano)

Planimetria dell'immobile situato nel Comune di INVERIGO Via S. BASTIO  
Data FORTE EMILIO NATO A LIMBAIO (CZ) QUOTA PROPRIETA' 4/2 - CASTELLI ANSELA NATA A CANTU' (CA) IL 26-10-1944 QUOTA PROPRIETA' 4/2  
Allegata alla dichiarazione presentata all'Ufficio Tecnico Erariale di COMO

SPAZIO RISERVATO PER LE ANNOTAZIONI D'UFFICIO	
DATA PROT. N°	165
Compilata dal <u>geometra</u> <small>(Firma, nome e cognome dell'ingegnere)</small> <u>MAURETTI SIBO</u> Iscritto all'Albo dei geometri della Provincia di <u>COMO</u> N° <u>1392</u> DATA <u>21 LUGLIO 1981</u> Firma: <u>[Signature]</u>	

1 < Foglio: 8 - Particella: 1923 - Subalterno: 1 < Comune di INVERIGO (E309) - < SAN BIAGIO piano: T-S-S1; - Situazione al 19/09/2012 - Catasto dei Fabbicati